

**VENDIM**  
**Nr. 397, datë 28.5.2026**

**PËR SHPALLJEN E DISA ZONAVE ME PËRPARËSI ZHVILLIMIN E  
EKONOMISË MALORE NË BASHKINË GJIROKASTËR**

Në mbështetje të nenit 100 të Kushtetutës dhe të pikës 1, të nenit 4, të ligjit nr. 20/2025, “Për paketën e maleve”, me propozimin e ministrit të Shtetit për Pushtetin Vendor, Këshilli i Ministrave

**VENDOSI:**

1. Shpalljen “Zonë me përparësi zhvillimin e ekonomisë malore” në territorin e Bashkisë Gjirokastrë të zonave, si më poshtë vijon:

a) Zona nr. 1, fshatrat Fushëbardhë dhe Zhulat, pjesë të Njesisë Administrative Cepo, Bashkia Gjirokastrë, qarku Gjirokastrë, me sipërfaqe 1215 (një mijë e dyqind e pesëmbëdhjetë) ha, sipas hartës në sistemin KRGJSH;

b) Zona nr. 2, fshati Asim Zeneli, pjesë e Njesisë Administrative Antigone, Bashkia Gjirokastrë, qarku Gjirokastrë, me sipërfaqe 96.4 (nëntëdhjetë e gjashtë pikë katër) ha, sipas hartës në sistemin KRGJSH;

c) Zona nr. 3, fshati Golem, pjesë e Njesisë Administrative Picar, Bashkia Gjirokastrë, qarku Gjirokastrë, me sipërfaqe 10 (dhjetë) ha, sipas hartës në sistemin KRGJSH;

ç) Zona nr. 4, fshati Kolonjë, pjesë e Njesisë Administrative Picar, Bashkia Gjirokastrë, qarku Gjirokastrë, me sipërfaqe 12 (dymbëdhjetë) ha, sipas hartës në sistemin KRGJSH;

d) Zona nr. 5, fshatrat Krinë dhe Tranoshisht, pjesë të Njesisë Administrative Antigone, Bashkia Gjirokastrë, qarku Gjirokastrë, me sipërfaqe 190 (njëqind e nëntëdhjetë) ha, sipas hartës në sistemin KRGJSH;

dh) Zona nr. 6, fshati Erind, pjesë e Njesisë Administrative Lunxhëri, Bashkia Gjirokastrë, qarku Gjirokastrë, me sipërfaqe 8.8 (tetë pikë tetë) ha, sipas hartës në sistemin KRGJSH;

e) Zona nr. 7, fshati Erind, pjesë e Njesisë Administrative Lunxhëri, Bashkia Gjirokastrë, qarku Gjirokastrë, me sipërfaqe 36 (tridhjetë e gjashtë) ha, sipas hartës në sistemin KRGJSH;

ë) Zona nr. 8, fshatrat Nokovë dhe Mingul, pjesë të Njesisë Administrative Lunxhëri, Bashkia Gjirokastrë, qarku Gjirokastrë, me sipërfaqe 4.5 (katër pikë pesë) ha, sipas hartës në sistemin KRGJSH;

f) Zona nr. 9, fshati Shtëpëz, pjesë e Njesisë Administrative Picar, Bashkia Gjirokastrë, qarku Gjirokastrë, me sipërfaqe 7 (shtatë) ha, sipas hartës në sistemin KRGJSH.

2. Shtrirja, kufijtë dhe pikat e hyrjes e të daljes së këtyre zonave përcaktohen në hartën treguese sipas sistemit KRGJSH, që i bashkëlidhet këtij vendimi.

3. Llojet e aktiviteteve, që do të zhvillohen në këtë zonë, janë:

a) të zhvillimit ekonomik;

b) të zhvillimit industrial;

c) të zhvillimit turistik.

4. Ngarkohen Ministria e Ekonomisë dhe Inovacionit, Agjencia Shtetërore e Kadastrës dhe Bashkia Gjirokastrë për zbatimin e këtij vendimi.

Ky vendim hyn në fuqi pas botimit në Fletoren Zyrtare.

**KRYEMINISTËR**  
**Edi Rama**

**ZONA ME PËRPARËSI ZHVILLIMIN E EKONOMISË MALORE**  
**ZONA 1, NJËSIA ADMINISTRATIVE CEPO, BASHKIA GJIROKASTËR, QARKU GJIROKASTËR**

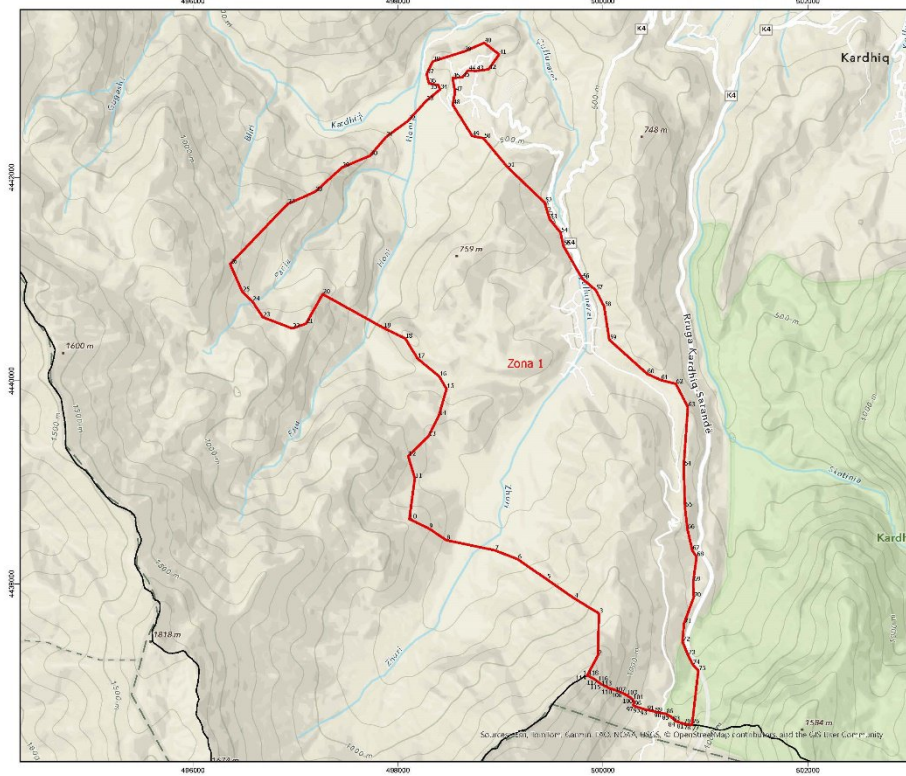

Njësia Administrative	Zona	Sipërfaqja (Ha)
Cepo	Zona 1	1215
Antigonë	Zona 2	96.1
Picari	Zona 3	30
Picari	Zona 4	12
Antigonë	Zona 5	190
Lunxhëri	Zona 6	8.8
Lunxhëri	Zona 7	36
Lunxhëri	Zona 8	4.5
Picari	Zona 9	7

1:20,000

**Legjendë**

- Zona me përparësi zhvillimin e ekonomisë malore
- Ndërrtasa
- Bashkia Gjirokastrë
- Izolpse

**Kategoritë e Rrjetit Rrugor**

- C. Rruge Interurbane Dytësore
- F. Rruge Lokale

\*Zona 1 ndodhet në territorin e Njësies Administrative Cepo me sipërfaqje prej 1215 ha

\*\*Sistemi Koordinativ: KRGJSH (Komiza Referuese Gjeodezike Shqiptare)/EPSG:6870

<b>Zona 1</b>					
<b>Njësia Administrative Cepo</b>					
<b>Nr.</b>	<b>Koordinata X</b>	<b>Koordinata Y</b>	<b>Nr.</b>	<b>Koordinata X</b>	<b>Koordinata Y</b>
1	499847.2768	4437100.398	61	500567.3131	4440005.919
2	499952.2925	4437299.71	62	500711.8049	4439969.869
3	499961.2021	4437710.261	63	500829.2145	4439740.644
4	499718.3633	4437860.68	64	500788.7225	4439160.959
5	499450.5101	4438046.946	65	500800.6299	4438756.294
6	499168.4899	4438243.063	66	500825.3119	4438538.725
7	498945.7973	4438331.397	67	500872.4731	4438328.643
8	498471.5753	4438431.586	68	500914.0893	4438269.021
9	498302.8293	4438545.737	69	500881.7875	4438022.831
10	498111.0499	4438639.333	70	500885.7799	4437867.192
11	498164.3787	4439039.382	71	500792.0775	4437611.276
12	498100.3745	4439256.722	72	500775.7447	4437433.589
13	498298.5583	4439454.541	73	500829.9631	4437301.624
14	498400.3161	4439660.348	74	500876.7009	4437207.051
15	498473.7019	4439920.66	75	500931.2703	4437146.802
16	498402.9697	4440042.18	76	500870.2615	4436621.516
17	498189.7993	4440220.466	77	500869.4497	4436613.968
18	498071.4951	4440416.117	78	500818.5773	4436617.789
19	497861.8449	4440518.453	79	500815.7744	4436618.542
20	497265.0445	4440852.727	80	500776.1863	4436629.176
21	497102.3053	4440562.179	81	500758.047	4436634.049
22	496969.8235	4440514.625	82	500734.6953	4436641.543
23	496681.8137	4440624.908	83	500717.8652	4436646.943
24	496578.9157	4440781.636	84	500713.4194	4436648.37
25	496481.1567	4440874.909	85	500653.5315	4436701.692
26	496361.1951	4441148.475	86	500616.2546	4436721.389
27	496921.7637	4441738.076	87	500605.6157	4436723.393
28	497192.1145	4441860.903	88	500595.0352	4436725.386
29	497453.2911	4442097.77	89	500552.6081	4436732.32
30	497727.2473	4442215.14	90	500524.9835	4436739.244
31	497883.3813	4442399.138	91	500469.5503	4436753.139
32	498098.1449	4442558.512	92	500447.4978	4436758.666
33	498274.7687	4442753.888	93	500411.4342	4436764.614
34	498411.3307	4442867.013	94	500377.4284	4436775.877
35	498393.5933	4442910.531	95	500332.8128	4436789.14
36	498302.2639	4442924.876	96	500306.0694	4436798.942
37	498279.3721	4443019.671	97	500301.9826	4436800.439
38	498338.8013	4443142.822	98	500297.6293	4436810.978
39	498647.0695	4443240.744	99	500302.7796	4436823.74
40	498842.2891	4443325.525	100	500302.5536	4436843.854
41	498986.7859	4443212.318	101	500292.836	4436860.684

42	498883.6853	4443065.331	102	500272.4967	4436880.571
43	498762.6971	4443049.254	103	500233.055	4436904.479
44	498683.8779	4443051.685	104	500219.3892	4436912.381
45	498629.7493	4442986.76	105	500209.5937	4436918.046
46	498532.7309	4442978.497	106	500195.5848	4436924.321
47	498557.3991	4442845.394	107	500175.011	4436933.538
48	498534.5241	4442715.45	108	500118.6261	4436956.263
49	498724.4837	4442408.913	109	500100.591	4436963.243
50	498834.7671	4442386.217	110	500097.3591	4436964.494
51	499069.0477	4442101.863	111	500077.1862	4436969.561
52	499430.8083	4441753.535	112	500053.802	4436977.768
53	499480.5381	4441587.844	113	500029.6851	4436991.476
54	499586.4589	4441458.812	114	500028.2292	4436992.303
55	499613.1531	4441328.736	115	499982.448	4437015.081
56	499797.6503	4441005.796	116	499946.1058	4437041.563
57	499930.3051	4440891.633	117	499915.1975	4437064.085
58	500012.0463	4440728.336	118	499858.7352	4437095.213
59	500061.6865	4440403.711	119	499845.6469	4437094.411
60	500432.2989	4440067.868	120	499847.2768	4437100.398

ZONA ME PËRPARËSI ZHVILLIMIN E EKONOMISË MALORE  
 ZONA 2, NJËSIA ADMINISTRATIVE ANTIGONË, BASHKIA GJIROKASTËR, QARKU GJIROKASTËR

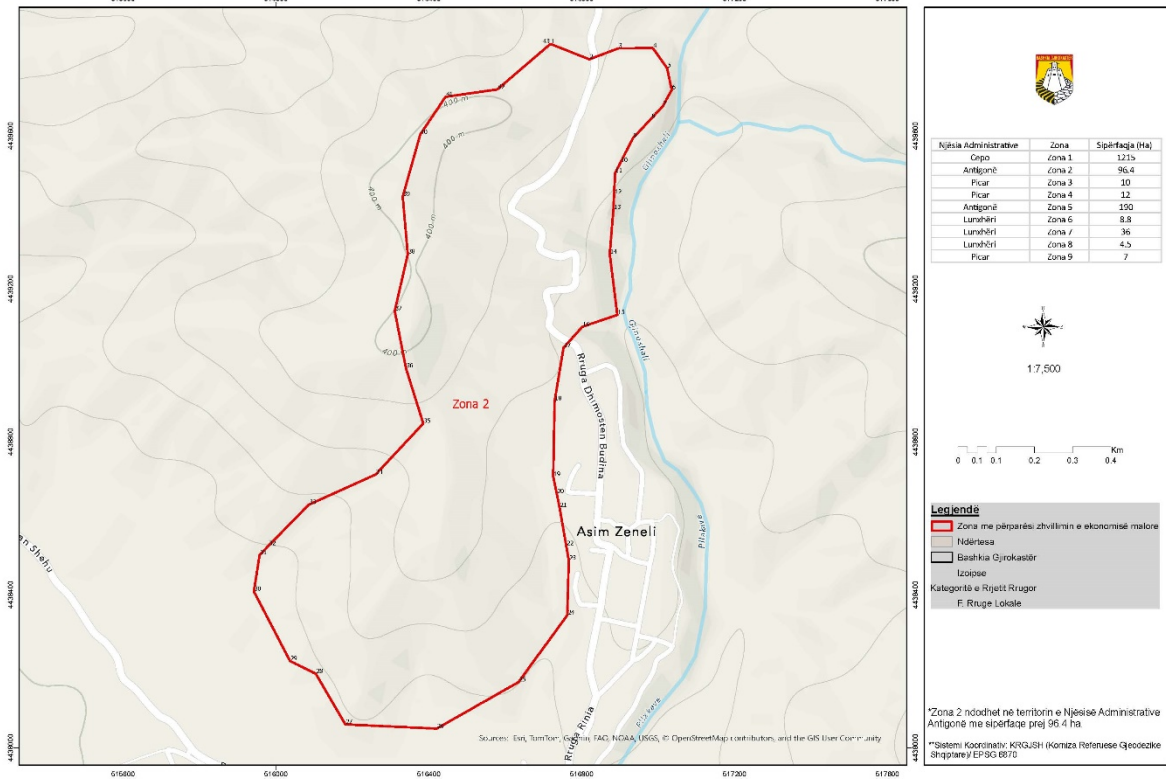

Zona 2					
Njësia Administrative Antigone					
Nr.	Koordinata X	Koordinata Y	Nr.	Koordinata X	Koordinata Y
1	516718.4744	4439840.398	23	516766.4271	4438490.158
2	516819.7237	4439800.018	24	516762.4817	4438346.632
3	516895.9135	4439828.715	25	516634.6529	4438171.561
4	516986.4781	4439829.19	26	516420.8155	4438050.115
5	517023.6491	4439777.162	27	516181.7279	4438061.156
6	517035.7499	4439720.209	28	516104.3993	4438193.642
7	517012.3257	4439677.424	29	516036.9133	4438227.136
8	516982.1957	4439645.167	30	515942.4649	4438408.864
9	516934.2009	4439593.783	31	515957.5707	4438504.479
10	516901.2917	4439529.463	32	515980.5547	4438527.899
11	516887.6077	4439502.718	33	516085.9709	4438635.32
12	516884.9607	4439446.746	34	516260.9473	4438714.579
13	516883.0765	4439406.908	35	516385.5709	4438847.936
14	516873.4919	4439290.819	36	516340.4731	4438992.33
15	516893.3991	4439131.737	37	516311.0781	4439142.183
16	516801.8573	4439100.71	38	516345.1149	4439290.446
17	516752.5041	4439045.817	39	516331.8143	4439440.755
18	516729.4197	4438906.596	40	516377.7607	4439603.263
19	516725.6159	4438709.109	41	516443.9671	4439702.005
20	516734.8073	4438664.409	42	516579.4353	4439721.347
21	516742.2253	4438628.334	43	516718.4744	4439840.398
22	516759.8167	4438527.899			

ZONA ME PËRPARËSI ZHVILLIMIN E EKONOMISË MALORE  
 ZONA 3, NJËSIA ADMINISTRATIVE PICAR, BASHKIA GJIROKASTËR, QARKU GJIROKASTËR



**Legjenda**

- Zona me përparësi zhvillim e ekonomisë malore
- Ndërtesa
- Bashkia Gjirokastrë
- Izoipse
- Kategorisë e Rrjetit Rrugor
- F. Rruge Lokale

Njësia Administrative	Zona	Sipërfaqja (Ha)
Ceço	Zona 1	1215
Antigonë	Zona 2	98.4
Picar	Zona 3	10
Picar	Zona 4	12
Antigonë	Zona 5	100
Lumshëri	Zona 6	8.8
Lumshëri	Zona 7	36
Lumshëri	Zona 8	4.5
Picar	Zona 9	7

1:1,500

0 0.1 0.1 0.1 Km

\*Zona 3 ndodhet në territorin e Njësise Administrative Picar me sipërfaqe prej 10 ha.

\*\*Sistemi Koordinativ: KINGJSH (Komiza Referuese Gjeocentrike Shqiptare) EPSG:6870

Zona 3					
Njësia Administrative Picar					
Nr.	Koordinata X	Koordinata Y	Nr.	Koordinata X	Koordinata Y
1	494807.3687	4448273.06	21	494481.2351	4448116.544
2	494784.6465	4448221.61	22	494497.1829	4448103.615
3	494791.0371	4448197.127	23	494514.4617	4448096.476
4	494868.6631	4448175.971	24	494528.8983	4448090.511
5	494878.6295	4447991.165	25	494538.1789	4448091.979
6	494814.6869	4447988.469	26	494538.3053	4448092
7	494788.2037	4447982.287	27	494580.2851	4448098.644
8	494757.7459	4447972.907	28	494581.7995	4448108.514
9	494729.9827	4447964.356	29	494582.8901	4448142.092
10	494689.6179	4447954.245	30	494581.0279	4448167.007
11	494662.3597	4447940.7	31	494603.1631	4448232.347
12	494578.6917	4447950.221	32	494615.9955	4448254.017
13	494536.7681	4447963.528	33	494628.1765	4448260.511
14	494497.1345	4447976.109	34	494650.7439	4448259.185
15	494438.9615	4447994.573	35	494678.1791	4448243.706
16	494441.4365	4448071.488	36	494695.9293	4448236.471
17	494444.2637	4448095.696	37	494711.8091	4448284.171
18	494462.7671	4448101.836	38	494804.5284	4448328.058
19	494463.8999	4448107.523	39	494807.3687	4448273.06
20	494479.3193	4448104.836			

ZONA ME PËRPARËSI ZHVILLIMIN E EKONOMISË MALORE  
 ZONA 4. NJËSIA ADMINISTRATIVE PICAR, BASHKIA GJIROKASTER, QARKU GJIROKASTER

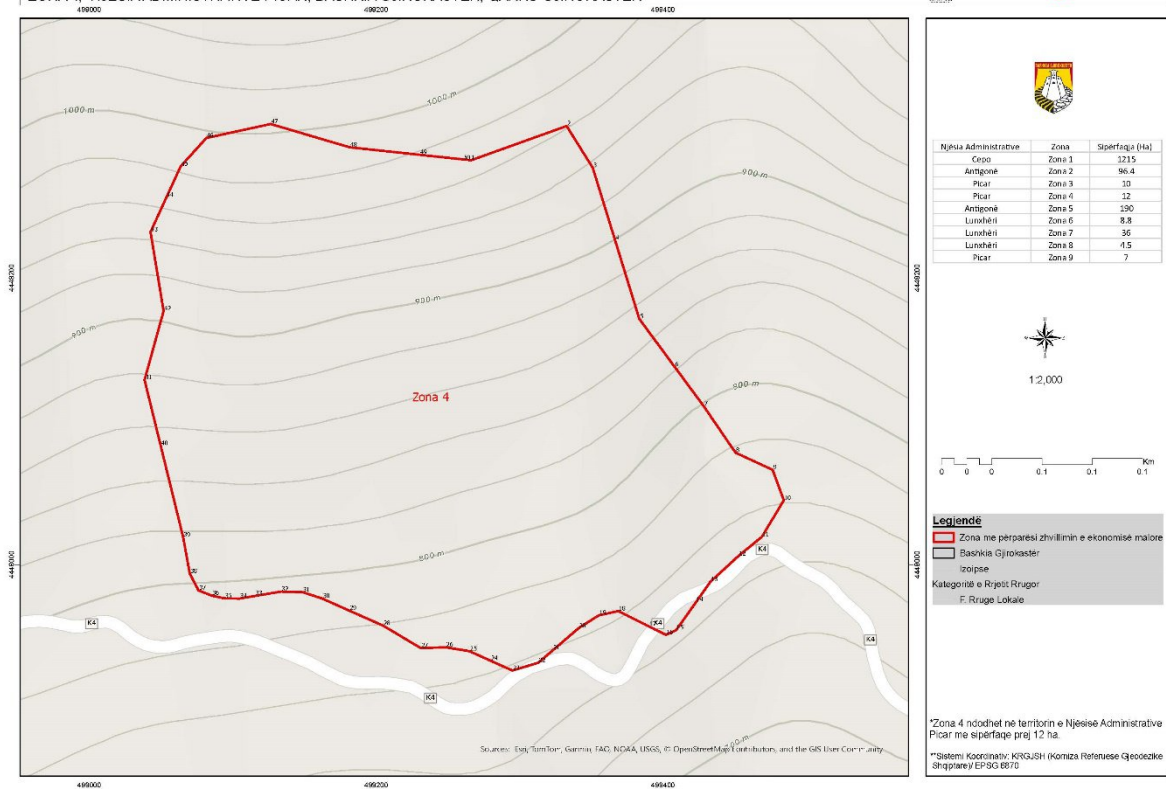

Zona 4					
Njësia Administrative Picar					
Nr.	Koordinata X	Koordinata Y	Nr.	Koordinata X	Koordinata Y
1	499266.1815	4448282.072	26	499248.5773	4447942.5
2	499332.8387	4448305.915	27	499231.1361	4447941.987
3	499351.0259	4448276.815	28	499204.7463	4447957.651
4	499366.6015	4448226.224	29	499181.0803	4447968.191
5	499383.4677	4448171.441	30	499162.5201	4447976.458
6	499408.1363	4448138.014	31	499148.7549	4447980.9
7	499428.3929	4448110.566	32	499133.7591	4447981.383
8	499450.5405	4448078.138	33	499115.5385	4447978.321
9	499476.4065	4448066.237	34	499104.7947	4447976.516
10	499484.1891	4448044.977	35	499094.2641	4447976.604
11	499468.9367	4448019.496	36	499085.4437	4447978.551
12	499452.5485	4448006.153	37	499076.2133	4447982.139
13	499432.9933	4447988.128	38	499070.1621	4447993.824
14	499422.9901	4447974.03	39	499065.4741	4448019.32
15	499409.0723	4447954.414	40	499049.8985	4448082.883
16	499401.9579	4447951.216	41	499038.6285	4448128.876
17	499390.1595	4447957.112	42	499051.8455	4448176.93
18	499368.8187	4447967.776	43	499042.7597	4448232.062
19	499355.2769	4447964.802	44	499053.7925	4448256.06
20	499341.1699	4447955.83	45	499063.7863	4448277.799
21	499323.2157	4447940.45	46	499081.6985	4448297.57
22	499312.9913	4447931.691	47	499126.4783	4448307.299
23	499295.0019	4447926.351	48	499181.6417	4448291.084
24	499279.6125	4447933.272	49	499230.3153	4448285.896
25	499265.0981	4447939.8	50	499266.1815	4448282.072

ZONA ME PËRPARËSI ZHVILLIMIN E EKONOMISË MALORE  
 ZONA 5, NJËSIA ADMINISTRATIVE ANTIGONË, BASHKIA GJIROKASTËR, QARKU GJIROKASTËR

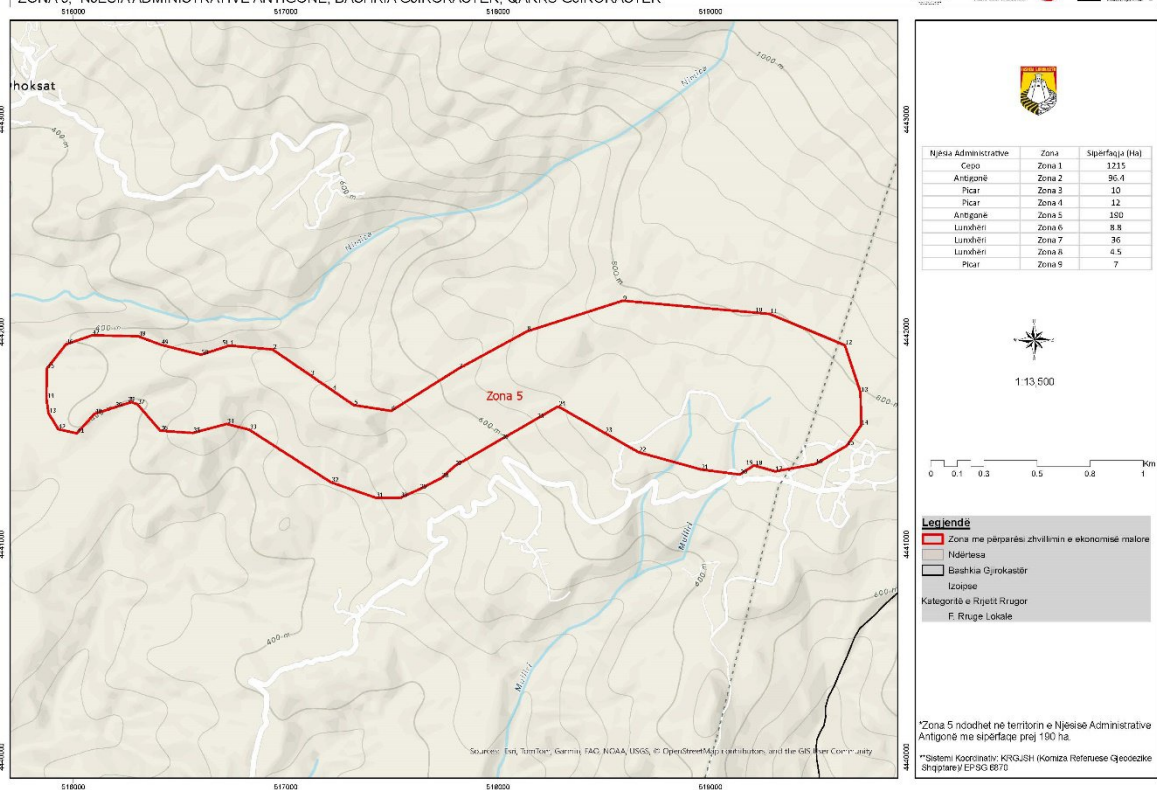

Zona 5					
Njësia Administrative Antigoneë					
Nr.	Koordinata X	Koordinata Y	Nr.	Koordinata X	Koordinata Y
1	516735.1897	4441936.716	27	517796.7869	4441369.818
2	516937.8226	4441917.859	28	517733.1583	4441313.123
3	517116.8649	4441795.428	29	517629.6705	4441260.148
4	517220.4039	4441724.627	30	517539.6985	4441220.03
5	517320.2515	4441656.35	31	517425.0123	4441220.03
6	517496.8099	4441628.888	32	517213.3921	4441292.93
7	517813.5729	4441827.42	33	516828.1319	4441540.449
8	518136.8515	4442003.398	34	516721.9115	4441567.636
9	518587.3385	4442147.45	35	516562.3377	4441525.193
10	519210.2767	4442091.47	36	516409.2525	4441535.393
11	519278.6033	4442085.33	37	516301.4985	4441659.75
12	519632.8629	4441937.923	38	516273.2055	4441670.605
13	519707.1499	4441715.192	39	516195.1429	4441645.654
14	519709.8985	4441561.364	40	516098.9021	4441614.893
15	519642.7653	4441465.516	41	516016.5957	4441523.326
16	519494.1011	4441378.846	42	515928.6119	4441542.939
17	519305.5911	4441343.956	43	515882.8441	4441618.576
18	519210.2767	4441370.681	44	515872.9733	4441687.658
19	519204.6587	4441372.256	45	515874.9893	4441827.939
20	519138.1925	4441329.274	46	515964.7813	4441941.753
21	518955.6697	4441353.123	47	516088.4279	4441984.881
22	518662.1103	4441434.237	48	516304.5787	4441980.43
23	518502.8081	4441524.909	49	516412.8871	4441940.18
24	518283.0359	4441649.997	50	516601.0845	4441893.158
25	518182.8713	4441592.282	51	516735.1897	4441936.716
26	518014.2683	4441495.132			

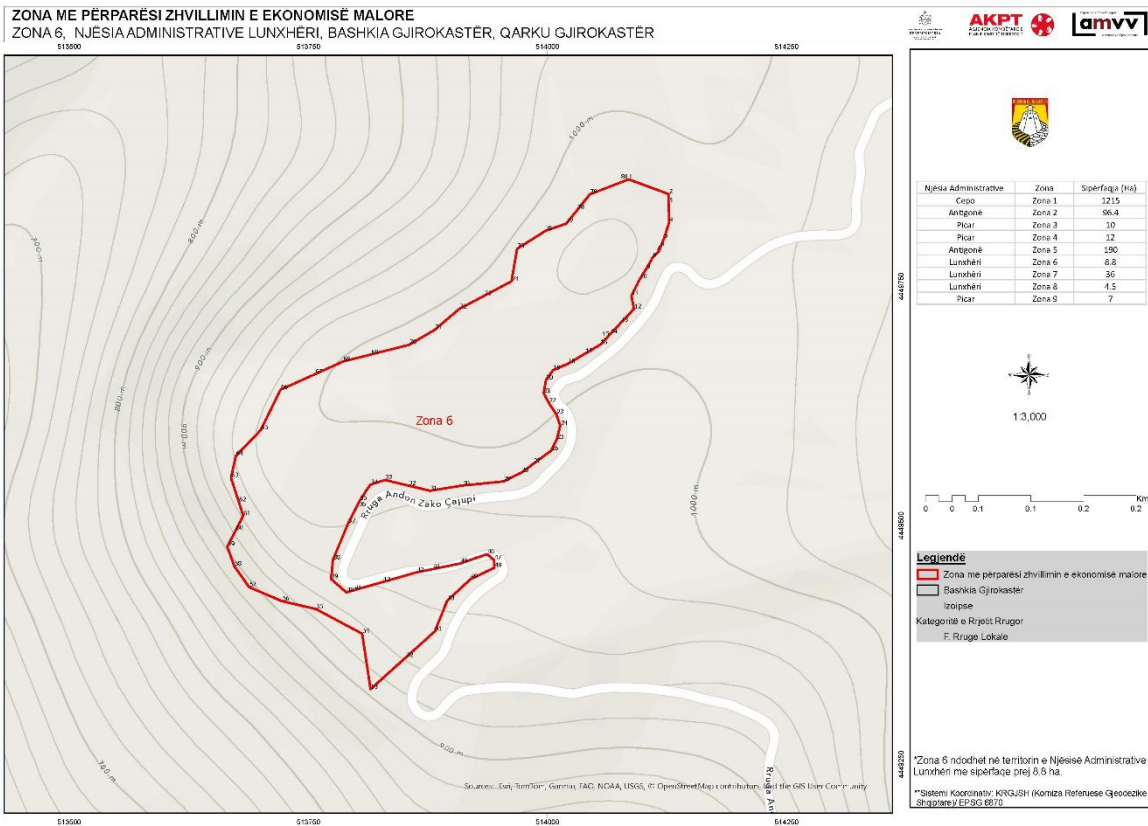

**Zona 6**  
**Njësia Administrative Lunxhëri**

<b>Nr.</b>	<b>Koordinata X</b>	<b>Koordinata Y</b>	<b>Nr.</b>	<b>Koordinata X</b>	<b>Koordinata Y</b>
1	514084.9189	4449862	41	513798.0039	4449432.403
2	514126.5011	4449846.692	42	513827.8107	4449440.913
3	514126.7221	4449837.115	43	513862.9439	4449450.944
4	514127.1891	4449816.876	44	513880.2947	4449454.479
5	514121.8003	4449800.133	45	513908.7085	4449460.267
6	514118.3639	4449791.494	46	513936.9413	4449470.034
7	514116.5205	4449786.86	47	513944.1805	4449463.884
8	514109.9793	4449780.136	48	513944.4291	4449455.855
9	514103.3285	4449768.407	49	513919.5563	4449443.886
10	514096.5013	4449757.597	50	513895.1443	4449421.33
11	514087.7429	4449740.277	51	513882.2071	4449389.254
12	514090.4009	4449726.472	52	513851.8471	4449361.946
13	514076.8675	4449712.066	53	513814.9985	4449328.802
14	514065.7541	4449700.236	54	513806.2469	4449386.804
15	514062.6627	4449696.945	55	513757.8833	4449412.583
16	514055.1593	4449688.958	56	513722.4165	4449420.869
17	514039.5763	4449679.807	57	513687.8709	4449435.6
18	514021.6585	4449669.284	58	513672.6709	4449457.236
19	514005.7725	4449662.268	59	513665.1883	4449477.818
20	513998.3837	4449652.115	60	513674.0527	4449494.984
21	513995.9823	4449638.453	61	513681.8917	4449510.164
22	514001.4491	4449628.016	62	513677.2769	4449524.445
23	514009.3459	4449616.086	63	513669.0761	4449549.825
24	514013.3861	4449604.523	64	513674.1133	4449572.707
25	514009.7131	4449590.024	65	513700.2149	4449599.709
26	514003.8857	4449578.319	66	513720.8511	4449642.003
27	513985.4723	4449564.696	67	513756.9973	4449658.289
28	513972.8691	4449555.371	68	513786.2201	4449671.455
29	513954.0641	4449546.065	69	513815.6115	4449678.883
30	513911.0057	4449541.706	70	513855.4507	4449688.951
31	513877.0505	4449536.34	71	513882.0103	4449704.512
32	513854.5003	4449541.706	72	513907.8025	4449726.513
33	513830.0341	4449547.528	73	513933.7555	4449740.209
34	513814.5971	4449542.579	74	513962.3635	4449755.306
35	513803.7405	4449525.924	75	513968.2817	4449789.43
36	513802.0455	4449522.637	76	513997.8733	4449808.084
37	513791.6147	4449502.41	77	514019.6829	4449815.751
38	513775.6885	4449464.065	78	514031.1067	4449829.924
39	513773.6979	4449443.988	79	514044.3091	4449846.304
40	513789.7569	4449430.048	80	514084.9189	4449862

**ZONA ME PËRPARËSI ZHVILLIMIN E EKONOMISË MALORE**  
**ZONA 7, NJËSIA ADMINISTRATIVE LUNXHËRI, BASHKIA GJIROKASTËR, QARKU GJIROKASTËR**

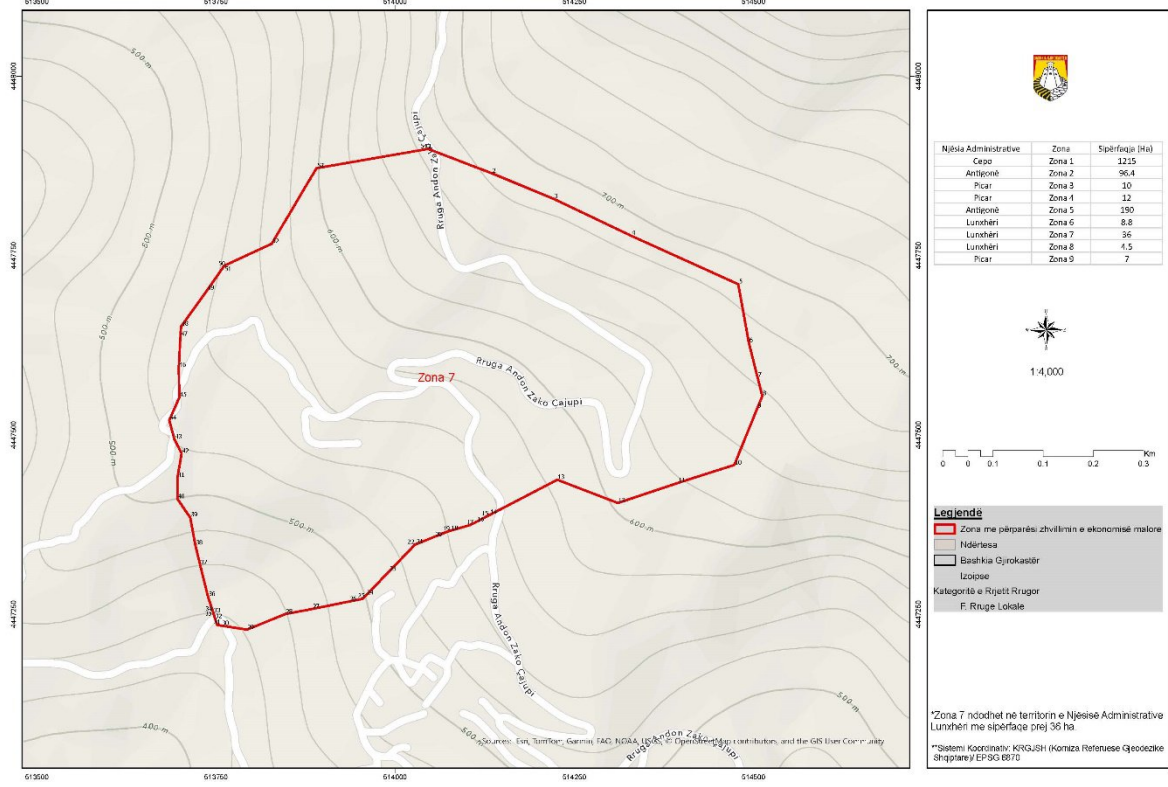

Njësia Administrative	Zona	Sipërfaqja (Ha)
Cepo	Zona 1	3215
Antiljeonë	Zona 2	96.4
Picari	Zona 3	10
Picari	Zona 4	12
Antiljeonë	Zona 5	190
Lunxhëri	Zona 6	8.8
Lunxhëri	Zona 7	36
Lunxhëri	Zona 8	1.5
Picari	Zona 9	7

**Legjenda**

- Zona me përparësi zhvillim e ekonomisë malore
- Ndërtesa
- Bashkia Gjrokastrë
- Izopse
- Kategoritë e Rrjetit Rrugor
- F: Rruge Lokale

\*Zona 7 ndodhet në territorin e Njësies Administrative Lunxhëri me sipërfaqe prej 36 ha.  
 \*\*Sistemi Koordinativ: KRGSJH (Koriza Referencë Gjeozodike Shqipëri/EPG/SJH)

Zona 7					
Njësia Administrative Lunxhëri					
Nr.	Koordinata X	Koordinata Y	Nr.	Koordinata X	Koordinata Y
1	514045.9599	4447898.883	28	513846.7909	4447250.312
2	514134.5552	4447865.016	29	513793.2807	4447228.564
3	514221.6437	4447829.024	30	513757.6987	4447234.101
4	514329.5971	4447777.699	31	513751.6046	4447235.049
5	514478.8041	4447710.247	32	513747.7935	4447246.913
6	514493.5063	4447628.57	33	513745.6229	4447253.669
7	514505.7055	4447580.344	34	513745.6053	4447253.681
8	514512.2985	4447554.281	35	513745.6171	4447253.688
9	514505.3023	4447537.078	36	513738.8249	4447274.83
10	514473.2169	4447458.181	37	513727.9597	4447318.935
11	514394.7359	4447433.23	38	513721.2317	4447346.246
12	514310.6743	4447405.125	39	513714.0957	4447385.138
13	514226.2587	4447437.569	40	513696.2917	4447410.534
14	514132.1735	4447388.663	41	513696.3047	4447440.519
15	514127.8573	4447386.419	42	513702.0485	4447474.249
16	514114.0025	4447379.217	43	513692.0941	4447493.904
17	514104.7825	4447374.425	44	513684.8869	4447520.364
18	514077.8773	4447366.689	45	513698.8111	4447552.318
19	514073.6375	4447365.469	46	513698.1283	4447594.185
20	514055.2281	4447358.114	47	513700.4361	4447637.088
21	514029.0219	4447347.643	48	513701.1987	4447651.269
22	514027.8029	4447347.156	49	513737.6877	4447701.69
23	513991.4289	4447309.536	50	513760.8463	4447735.028
24	513959.4295	4447276.44	51	513761.6645	4447736.013
25	513954.7601	4447271.611	52	513827.7525	4447766.608
26	513936.0561	4447267.837	53	513890.2395	4447871.97
27	513884.4617	4447257.427	54	514045.9599	4447898.883

**ZONA ME PËRPARËSI ZHVILLIMIN E EKONOMISË MALORE**  
**ZONA 8, NJËSIA ADMINISTRATIVE LUNXHËRI, BASHKIA GJIROKASTËR, QARKU GJIROKASTËR**



Njësia Administrative	Zona	Sipërfaqja (ha)
Ceço	Zona 1	1215
Antiponi	Zona 2	95.4
Pisar	Zona 3	10
Pisar	Zona 4	12
Antiponi	Zona 5	190
Lunxhëri	Zona 6	8.8
Lunxhëri	Zona 7	36
Lunxhëri	Zona 8	4.5
Pisar	Zona 9	7

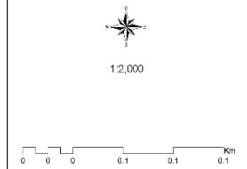

**Legjendë**

- Zona me përparësi zhvillimin e ekonomisë malore
- Ndërtësia
- Bashkia Gjirokastër
- Izopse
- Kategorië e Rrjetit Rrugor
- F. Rruga Lokale

\*Zona 8 ndodhet në territorin e Njësise Administrative Lunxhëri me sipërfaqe prej 4.5 ha.  
 \*\*Sistemi Koordinues: KRGJSH (Komiza Referuese Qeozentrike Shqipëtare) EPSG:4670

<b>Zona 8</b>					
<b>Njësia Administrative Lunxhëri</b>					
<b>Nr.</b>	<b>Koordinata X</b>	<b>Koordinata Y</b>	<b>Nr.</b>	<b>Koordinata X</b>	<b>Koordinata Y</b>
<b>1</b>	514759.4252	4445848.932	<b>14</b>	514674.9277	4445578.916
<b>2</b>	514859.6738	4445911.717	<b>15</b>	514694.4795	4445609.806
<b>3</b>	514898.6973	4445907.977	<b>16</b>	514702.1323	4445629.471
<b>4</b>	514921.2887	4445854.697	<b>17</b>	514718.7591	4445683.007
<b>5</b>	514862.9497	4445694.179	<b>18</b>	514714.4551	4445690.754
<b>6</b>	514854.7213	4445671.539	<b>19</b>	514711.7769	4445695.575
<b>7</b>	514796.2529	4445662.917	<b>20</b>	514711.7743	4445695.579
<b>8</b>	514767.4977	4445640.562	<b>21</b>	514707.1155	4445703.964
<b>9</b>	514727.2533	4445537.996	<b>22</b>	514704.4633	4445711.56
<b>10</b>	514720.6711	4445521.221	<b>23</b>	514696.4275	4445734.573
<b>11</b>	514701.2911	4445514.867	<b>24</b>	514720.0927	4445775.906
<b>12</b>	514680.2259	4445550.547	<b>25</b>	514759.4252	4445848.932
<b>13</b>	514675.9209	4445573.598			

**ZONA ME PËRPARËSI ZHVILLIMIN E EKONOMISË MALORE**  
**ZONA 9, NJËSIA ADMINISTRATIVE PICAR, BASHKIA GJIROKASTËR, QARKU GJIROKASTËR**

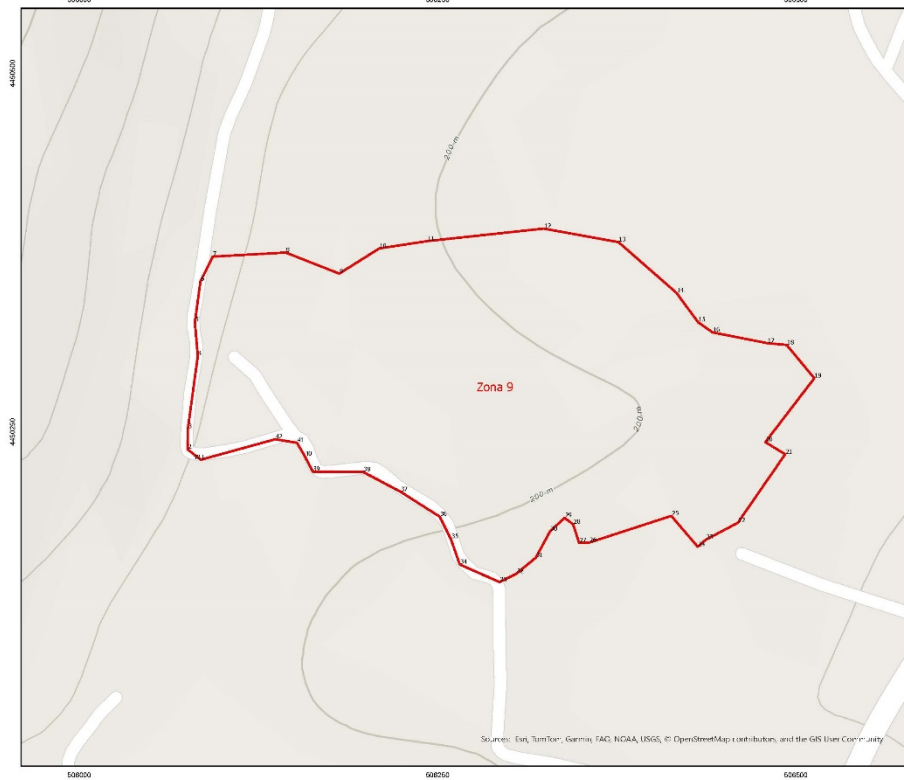

Njësia Administrative	Zona	Sipërfaqja (Ha)
Çepo	Zona 1	1215
Antiponë	Zona 2	96.4
Picar	Zona 3	10
Picar	Zona 4	12
Arbëzonë	Zona 5	190
Lushëri	Zona 6	8.8
Lushëri	Zona 7	36
Lushëri	Zona 8	4.5
Picar	Zona 9	7

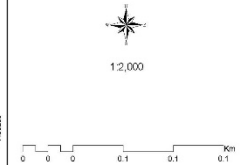

**Legjendë**

- Zona me përparësi zhvillim e ekonomisë malore
- Ndërtesa
- Bashkia Gjirokastrë
- Izolpae

Kategoritë e Rrjetit Rrugor

- A. Autostrade
- F. Rruge Lokale

\*Zona 9 ndodhet në territorin e Njësise Administrative Picar me sipërfaqe prej 7 ha.

\*\*Sistemi Koordinim: KRGSJSH (Komiza Referuese Qeozentrike Shqipëria) EPSG:31470

<b>Zona 9</b>					
<b>Njësia Administrative Picar</b>					
Nr.	Koordinata X	Koordinata Y	Nr.	Koordinata X	Koordinata Y
1	506084.8672	4450230.719	23	506437.2089	4450174.943
2	506075.618	4450237.938	24	506431.4952	4450170.046
3	506075.8221	4450252.324	25	506413.1299	4450191.54
4	506082.7601	4450303.033	26	506355.7214	4450172.902
5	506080.7195	4450326.602	27	506348.7834	4450172.766
6	506084.5966	4450354.966	28	506344.5661	4450185.69
7	506093.1656	4450372.336	29	506338.5804	4450190.179
8	506144.0896	4450375.148	30	506328.5135	4450180.793
9	506181.4551	4450360.455	31	506318.5826	4450162.427
10	506209.3885	4450378.05	32	506304.8427	4450151.136
11	506242.7634	4450383.128	33	506293.2793	4450145.423
12	506324.0242	4450391.835	34	506265.5273	4450157.666
13	506376.2633	4450382.403	35	506259.2695	4450175.487
14	506416.7123	4450347.033	36	506251.5153	4450190.996
15	506431.7673	4450326.536	37	506224.1714	4450208.409
16	506441.9249	4450319.462	38	506198.0518	4450222.149
17	506480.0159	4450312.025	39	506162.9537	4450222.421
18	506493.6198	4450310.756	40	506157.3761	4450233.168
19	506512.8467	4450287.538	41	506151.7985	4450242.555
20	506478.7009	4450242.963	42	506136.6981	4450245.003
21	506492.5769	4450234.528	43	506084.8672	4450230.719
22	506459.5193	4450186.778			